

burroni&dapportoarchitetti

Via Andrea Agnello 20/A 48121 RAVENNA ITALY

t. +39.0544.402595 **f.** +39.0544.402595 **w.** burronidapporto.com **@** info@burronidapporto.com

Contents

| | |
|-----------------------------------|-----------|
| attico a marina di ravenna | 6 |
| casa casadio | 7 |
| casa n.42 | 8 |
| casa fabbri | 9 |
| kent hotel | 10 |
| toccacielo hotel | 11 |
| polisportiva ponte nuovo | 12 |
| marchesini market | 14 |
| coccinella bio | 16 |
| tribeca lounge café | 18 |
| ristorante lo sfizio | 20 |
| attico a ravenna | 22 |
| casa baynham | 24 |

progetti

attico a marina di ravenna

tipo intervento: ristrutturazione
anno: 2001-2002
committente: privato
località: ravenna



Ristrutturazione totale e progetto di arredo di interni di un appartamento posto al piano attico di un condominio sito in una nota località balneare di ravenna.

L'intervento è connotato dalla purezza e linearità degli ambienti.

L'uso di materiali leggeri: metallo, legno e vetro ne caratterizzano l'allestimento, conferendogli unità formale e spaziale.



casa casadio

tipo intervento: ristrutturazione
anno: 2010
committente: privato
località: ravenna



casa n.42

tipo intervento: ristrutturazione
anno: 2010
committente: privato
località: ravenna

L'intervento prevede la riconversione di un magazzino in disuso all'interno del quartiere della "Darsena di città" in abitazione-studio."



casa fabbri

tipo intervento: ristrutturazione
anno: cantiere in corso
committente: privato
località: ravenna

L'intervento consiste nella ristrutturazione e nel restyling di un fabbricato esistente del quale sono state rimodulate le facciate esterne mediante l'inserimento di nuove aperture, brisesoleil ed elementi in sistema di facciata tipo "Fundermax". E' stata inoltre rivista la distribuzione degli spazi interni suddividendo l'immobile in due unità abitative e rimodulando gli accessi carrabili e pedonali del fabbricato.

Si sono adottate soluzioni che privilegiassero il contenimento dei consumi energetici nei periodi invernali ed estivi mediante pavimentazioni radianti, pannelli solari e fotovoltaici, coibentazione delle pareti esistenti e inserimento di vetrate bassoemissive a taglio termico.



kent hotel

tipo intervento: design interni
anno: 2010
committente: privato
località: ravenna

Progetto di arredi e complementi d'arredo delle camere del complesso turistico alberghiero "Kent" a Milano Marittima, Ravenna



toccacielo hotel

tipo intervento: design interni
anno: 2010
committente: privato
località: ravenna



Progetto di arredi e complementi d'arredo delle camere del complesso turistico alberghiero "Toccacielo" a Marina di Nova Siri, Basilicata.



polisportiva ponte nuovo

tipo intervento: arredo urbano
anno: 2010
committente: privato
località: ravenna



Progetto per la riqualificazione dell' accesso e dei percorsi pedonali e carrabili della Polisportiva "Pontenuovo" a Ravenna.

E' stato completamente ridisegnato l'accesso alla polisportiva mediante l'inserimento di aiuole rialzate che indirizzino il visitatore verso il bar della polisportiva, creando una piazzetta interna da adibire a spazio di relazione sociale e ad allestimenti per le feste e le sagre che vengono organizzate a cadenza semestrale.

Sono stati inseriti nuovi elementi di arredo quali bidoni e panche in aggregato di marmo.

Il lavoro è stato completamente finanziato da donazioni e realizzato tramite opere di volontariato, si sono pertanto optate soluzioni che facilitassero e agevolassero la realizzazione delle opere senza l'ausilio di operai specializzati e che comunque non compromettessero la qualità del risultato.



marchesini market

tipo intervento: design interni, ristrutturazione,
immagine coordinata

anno: 2011

committente: privato

località: ravenna

Restyling e progetto illuminotecnico della palazzina Marchesini a Ravenna.

Il progetto ha previsto il ridisegno degli arredi, una nuova distribuzione interna del market, l'inserimento di una nuova zona di vendita e consumo al dettaglio prossima all'ingresso del locale.

L'allestimento doveva richiamare colori caldi e riallacciarsi alla tradizione del locale, quale ponte stilistico fra "antico" e moderno, preservando le strutture lignee esistenti che caratterizzavano i reparti di gastronomia.

Il percorso di vendita ricalca la filosofia del percorso obbligato in cui il cliente visita ogni reparto prima di raggiungere le casse e quindi l'uscita.

Gli arredi sono in legno tamburato rivestito in laminato simil-legno per garantire l'economia di realizzazione e la resistenza a graffi ed usura.



coccinella bio

tipo intervento: nuova costr.
anno: 2011
committente: privato
località: ravenna

Il progetto cerca di interpretare la filosofia commerciale del forno “la Coccinella,” ispirata a principi di una alimentazione sana, biologica, volta all’utilizzo di materie prime sane e rispettose dell’ambiente; inoltre la Committenza ci ha richiesto di soddisfare un criterio di “sostenibilità ambientale” specifico.

Abbiamo perciò pensato di riconvertire l’ossatura portante di un “container” navale, coniugando la necessità ,da un lato di preservarne l’identità precedente e dall’ altro renderlo funzionale all’ inserimento urbano.

E’ una struttura “riciclata,” che comporta economie ambientali sia nell’ impiego di nuove materie prime, sia nella distanza che queste devono percorrere per raggiungere il cantiere.

La struttura molto leggera, è stata trasportata nel luogo di installazione mediante un bilico e posizionata in sede con una gru dotata di bilanciere in pochi minuti.

Il progetto architettonico è consistito nella rimozione delle lamiera grecate perimetrali e la relativa sostituzione con pareti in vetro stratificato tipo “Stop-sol” di sicurezza dello spessore di 16 mm privo di telaio e inserito in corsie incassate a pavimento e a soffitto.





tribeca lounge café

tipo intervento: nuova costr.
anno: 2011
committente: privato
località: ravenna

Obbiettivo del progetto è la realizzazione di uno spazio esterno al locale capace di connotarsi come elemento di “novità”.

Coerentemente inserito nello spirito di rinnovamento urbano della “Darsena di città”, la struttura, a cui fa da quinta la “torre Zucchi”, vuole tradurre architettonicamente esigenze stilistiche della contemporaneità alternate ad elementi della cultura bizantina reinterprestandoli.

Il padiglione planimetricamente è di forma trapezoidale al fine di assecondare e proseguire linearmente su via Trieste il fronte della facciata del palazzo ad esso adiacente a cui si connette mediante la prosecuzione a sbalzo della copertura.

Le fronti libere da pilastri sono vetrate sui quattro lati e completamente apribili a Sud mediante una vetrata a libro realizzata con sistema tutto vetro. Sul lato Ovest è stata realizzata una gelosia a pannelli ruotanti a bilico, “ricamata” con una schematizzazione del cielo stellato di Galla Placidia, capace di intercettare la luce del tramonto e di rifrangerla contro le pareti e gli arredi interni del padiglione nelle ore diurne e di illuminarsi, come le stelle.



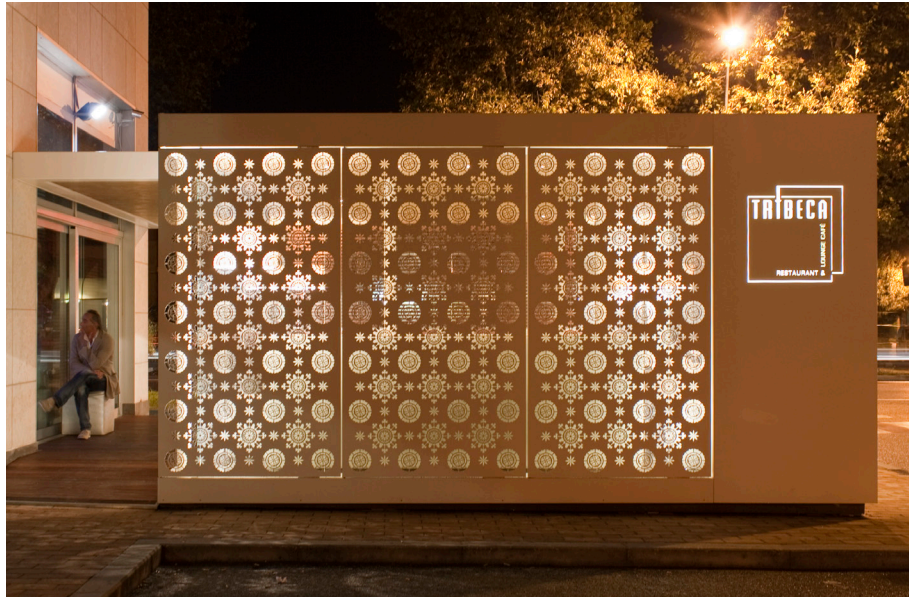
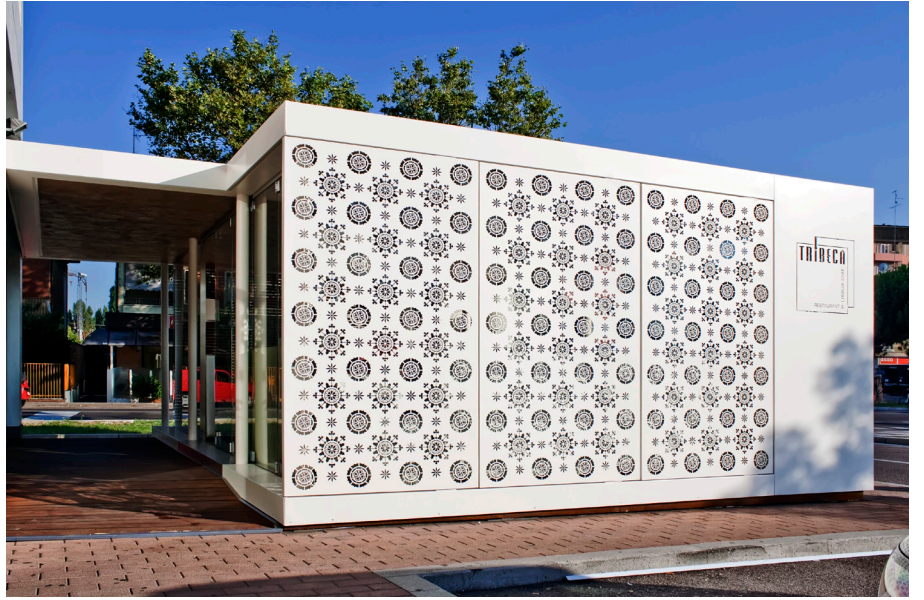

ristorante lo sfizio

tipo intervento: nuova costr.
anno: 2012
committente: privato
località: ravenna



Il progetto si configura come ampliamento di un ristorante pizzeria in prossimità del centro storico di Ravenna, mediante l'installazione di un padiglione esterno in acciaio e vetro.

La struttura realizzata e prodotta su nostro disegno da Metalco S.p.a, completamente autoportante è realizzata a secco ed è facilmente smontabile e assemblabile. Il cantiere ha richiesto solo 4 giorni di lavoro di cui i primi due necessari all'assemblaggio del manufatto e delle vetrate e i rimanenti alla messa in esercizio della parte impiantistica.

Il benessere interno è garantito da una pompa di calore che in estate funge anche da condizionatore e dall'uso di tende avvolgibili esterne a scomparsa nel carter di rivestimento sommitale della struttura.

Il pavimento interno, galleggiante, permette una facile ispezionabilità degli eventuali sottoservizi, quali pozzetti o cavidotti presenti sul piazzale d'installazione.

Le dotazioni impiantistiche, quadri elettrici e riscaldamento sono alloggiati e nascosti all'interno di un vano metallico che funge anche da insegna del locale ristorante.



attico a ravenna

tipo intervento: nuova costr.
anno: 2012
committente: privato
località: ravenna

Il progetto consiste nel restiling di un grande terrazzo al piano attico di complesso condominiale residenziale al cui interno è stata inserita un grande pergolato in metallo e delle aiuole verdi.

La struttura è relizzata mediante una serie di telai metallici preassemblati in officina e poi portati e installati mediante camion gru sul terrazzo.

la pavimentazione è realizzata mediante un dogato galleggiante in legno di ipè.





casa baynham

tipo intervento: ristrutturazione
anno: cantiere in corso
committente: privato
località: ravenna

Il progetto consiste nella ristrutturazione totale di due fabbricati a Marina di Ravenna. Gli edifici esistenti, di modesta qualità sono stati ridisegnati prendendo a riferimento alcune realizzazioni dell'architettura italiana: la "villa bianca" di G. Terragni e la "villetta al mare" di Bottoni, Griffini, Faludi, in cui l'uso di semplici elementi del linguaggio razionalista quali pensiline, finestre a nastro caratterizzano e modulano i fronti architettonici dei fabbricati. Dei fabbricati originari, rimangono inalterati gli ingombri in pianta e le superfici complessive, sono state variate le quote di interpiano.



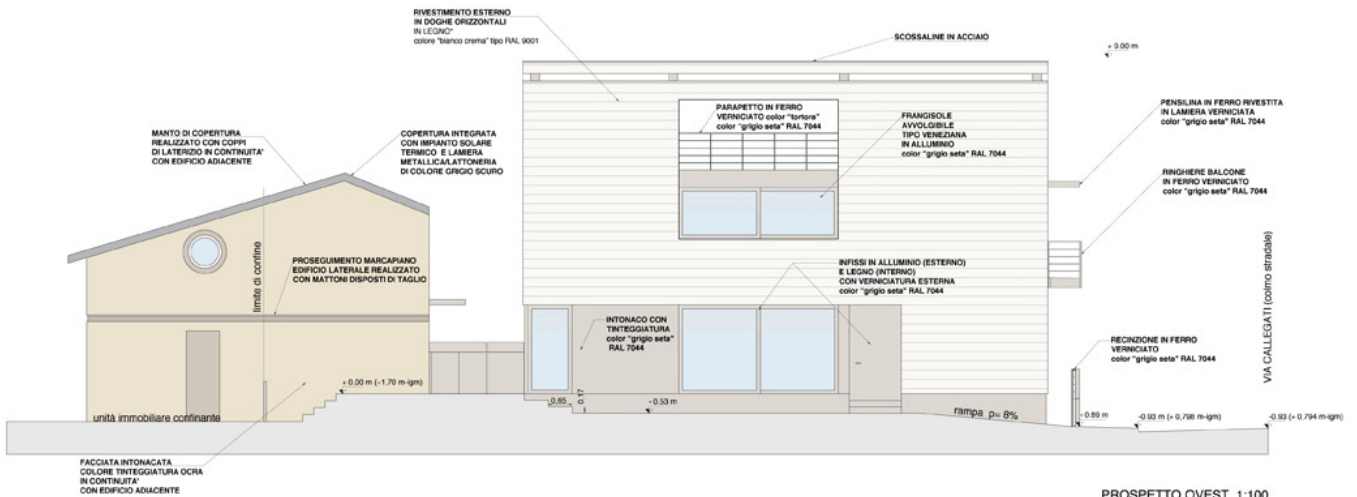
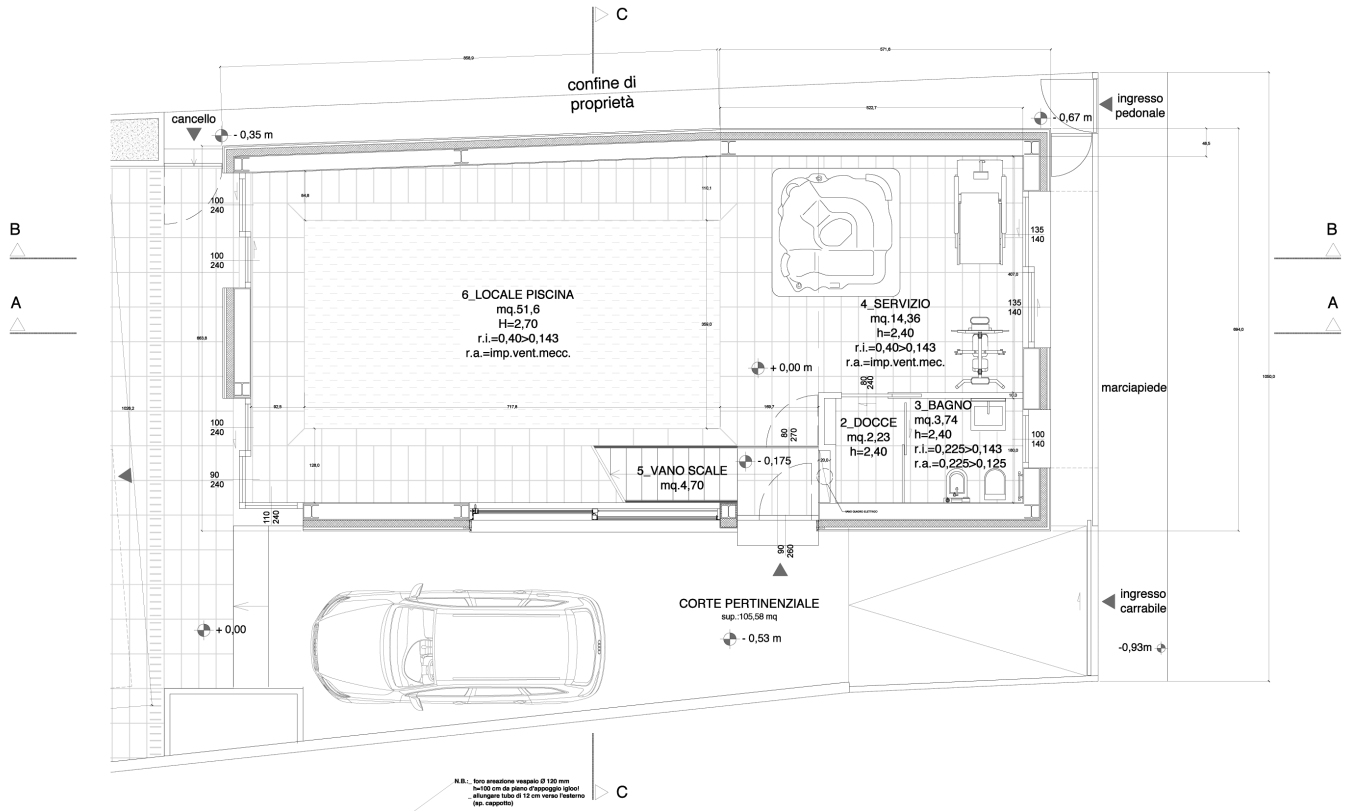



Via Andrea Agnello 20/A 48121 RAVENNA ITALY

t. +39.0544.402595 f. +39.0544.402595 w. burronidapporto.com @ info@burronidapporto.com